



*IrisMake é marca registrada do Centro de Estudos Havid  
Desenvolvido por [www.duosistem.com.br](http://www.duosistem.com.br)*

**DISTRIBUIÇÃO E COMERCIALIZAÇÃO:** Brasil: [www.havid.com.br](http://www.havid.com.br) Portugal: [www.api.pt](http://www.api.pt)

Software especialista em iridologia e desenvolvido em parceria com o Centro de Estudos Havid, representante do Centro Dórimo (Italia) para o Brasil, o IrisMake contempla diversas ferramentas para o auxílio na diagnose, atendimento clínico e acompanhamento de clientes. Líder no seu segmento, utiliza técnicas gráficas de última geração oferecendo aos terapeutas um pacote de ferramentas únicas e inovadoras. Tudo isso, aliado a um poderoso banco de dados, representa estado da arte em iridologia. Além do Brasil, é utilizado em vários países como Portugal, França, Espanha, Estados Unidos, Bolívia, entre outros.

### **:: Com o IrisMake você pode**

---

- Estudar e aprofundar seus conhecimentos em Iridologia.
- Efetuar atendimentos e acompanhar a evolução do quadro clínico.
- Criar uma excelente base de conhecimentos de forma organizada e segura.
- Obter e comparar resultados.

### **:: Ao adquirir o IrisMake você recebe**

---

- Manual completo de operação.
- Suporte técnico gratuito por telefone, fax ou e-mail.
- Descontos especiais na aquisição de novas versões ou produtos.

### **:: Principais recursos**

---

#### **✓. Cadastro completo de clientes**

Ficha completa do cliente, que além dos dados cadastrais agrega também diversas informações como hábito alimentar, estado de saúde, tratamentos efetuados, entre outras.

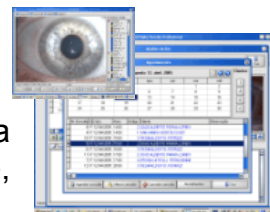

### ✓. Agendamento de Consultas e Controle de Caixa

Você pode agendar consultas facilmente organizando assim o seu dia-a-dia. Diversas opções estão disponíveis como por exemplo, o acesso rápido e facilitado aos dados do cliente, cancelamento de consultas, relatórios de atendimento, entre outros. O Controle de Caixa é integrado ao Agendamento de Consultas, o que simplifica a tarefa de lançamentos diversos como por exemplo: pagamento de consultas, entradas de valores, retiradas, etc. Conta com consultas e relatórios completos.



### ✓. Receituário de Medicina Natural

Cadastro de medicina natural, onde o próprio terapeuta monta seu receituário, catalogando as enfermidades, terapias e seus respectivos tratamentos.



### ✓. Captura da imagem (Íris)

Qualquer dispositivo de captura pode ser usado como por exemplo, câmeras digitais com (IridoPhoto), Irido-Câmeras e Microscópio Eletrônico. Para Irido-Câmeras que utilizam placas de captura, o IrisMake identifica automaticamente o dispositivo utilizado. Diversos ajustes estão disponíveis como entrada de vídeo, sistema de cores, resolução da imagem, brilho, contraste, saturação, imagem em negativo, superlupa, luminosidade, compressão da imagem, entre outros.

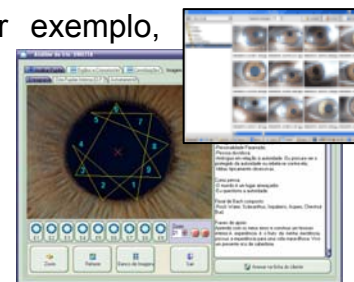

### ✓. Módulo de Atendimento (MA)

O MA é unificado, e centraliza todas as informações em um único lugar. Assim, você pode estudar, efetuar ensaios, realizar atendimento clínico e acompanhar os resultados de forma fácil e eficiente. O MA anexa automaticamente todas as informações provenientes da Toolbox IrisMake junto a consulta do cliente. Todas as informações podem ser consultadas ou impressas a qualquer momento, inclusive as imagens. Conta com relatórios de atendimento clínico por cliente ou período.

## :: Ferramentas para a análise iridológica

Por intermédio do Módulo de Atendimento (MA), você acessa rapidamente as ferramentas de análise iridológica. A toolbox IrisMake está entre as mais avançadas do mundo na sua categoria, com os seguintes componentes:

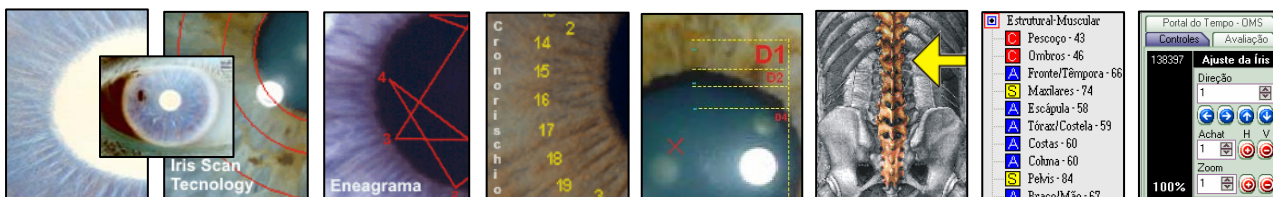

## ✓. IrisDim

Eneagrama (Iridologia Multidimensional): Por intermédio de 9 pontos na pupila, identifica-se os achatamentos pupilares e conseqüentemente as tendências comportamentais do indivíduo.

## ✓. Diamed

Excepcional ferramenta gráfica que permite a medição e identificação exata das **Diátases I, II e III**, indicando os oligo-elementos correspondentes, comportamento físico, predisposição a doenças, essência vibracional, constituição da medula, entre outros. *(O Diamed é uma ferramenta experimental, e está ainda em fase de testes) Foi desenvolvida para facilitar a identificação da diátese)*

## ✓. Achatamento Pupilar

Indica os distúrbios da coluna, servindo como base para a aplicação da quiropraxia.

## ✓. IrisCron

Indica, por intermédio do Cronorischio, eventos marcantes como traumas, medos, sentimentos de inferioridade, depressão, entre outros. Aqui, o mapa das idades foi substituído pelo cronorischio digital o que é muito mais preciso e fácil de usar.

## ✓. IrisTime

Técnica que contempla a junção do Cronorischio, Coluna e os Órgãos, em uma só ferramenta denominada Portal do Tempo. Além de indicar os órgãos correspondentes, fornece também o tratamento terapêutico adequado.

## ✓. IrisMap (Iridologia Física)

Mapeia a íris esquerda e direita indicando a localização exata e precisa dos órgãos. Entre eles estão os sistemas eliminatório, respiratório, glandular, reprodutor, digestivo, nervoso-cerebral, circulatório, linfático e estrutural-muscular.

## ✓. IrisDiag (Iridologia Física)

Efetua a irido-diagnose instantânea para todos os órgãos do corpo humano distribuída em 5 graus.

## ✓. IrisComp (Iridologia Física)

Coloca lado a lado duas consultas, confrontando os resultados.

## ✓. IrisConT

Ferramenta que permite, por intermédio de associação, identificar a constituição iridológica do indivíduo.

## ✓ IrisMount (Iridologia Comportamental)

Fruto de um trabalho ergonômico cuidadoso, o IrisMount avalia a estrutura da íris enquanto o usuário interage com o sistema como se fosse um jogo de montar. Ao final, um relatório completo do indivíduo é gerado abrangendo informações valiosas como por exemplo: personalidade, qualidades, formas de controle, essência espiritual, contribuição social, principais medos, formas de tomar decisão, contribuição vibracional, resposta ao stress, necessidades, lição a ser aprendida, padrão holístico de equilíbrio físico, nutrientes necessários, orientação alimentar, entre outros. Todas as informações contidas neste relatório são pré-formatadas e podem ser modificadas agregando novas informações.

### :: Livros eletrônicos (ebook's)

---

Para as cópias distribuídas no Brasil, os seguintes livros eletrônicos acompanham o IrisMake: Eneagrama, Cronorischio e O Terreno Diatésico em Iridologia

### :: Adicional

---

- Disponível em Português, Inglês e Espanhol.
- Tecnologia de banco de dados relacional que garante confiabilidade e segurança.
- Controle de usuários com acesso definido por senha.
- Personalização da aparência das janelas pelo usuário.

### :: Requisitos mínimos de Hardware e Software

---

- ✓ Sistema operacional Windows 98/XP/2000/Vista
- ✓ PC com processador de 1.3 Mhz
- ✓ 20 MB livre de HD
- ✓ Porta USB disponível.
- ✓ 500 MB de memória RAM.